



## SERVICON – Serviços Contábeis

Rua Presidente Medici, nº110, Bairro Santa Isabel  
CEP 68.458-420 Tucuruí - Pará  
Telefone: (94) 3787-0854  
E-mail: servicon-servicoscontabeis@hotmail.com

**APRESENTAÇÃO DE PROPOSTA FINANCEIRA DE SERVIÇO DE ASSESSORIA  
CONTÁBIL ESPECIALIZADA EM CONTABILIDADE PÚBLICA**  
ESCRITÓRIO DE CONTABILIDADE: SERVICON SERVIÇOS CONTÁBEIS LTDA-ME  
CNPJ:23.644.674/0001-24

PARA: CÂMARA MUNICIPAL DE BREU BRANCO

Prezado Senhor,

Em resposta ao ofício recebido nº Apresentamos a Vossas Senhorias, nossa proposta de preço, conforme se demonstra abaixo, referente a contratação de serviços de pessoa jurídica especializada em contabilidade pública, de forma a atender as necessidades da CÂMARA MUNICIPAL DE BREU BRANCO-PA.

Assumimos o compromisso de bem e fielmente atender os serviços cotados nesta proposta.

ÍTEM	ESPECIFICAÇÃO	UNID.	QTD.	VALOR MENSAL	VALOR GLOBAL
01	Serviços de assessoria contábil especializada em contabilidade pública englobando prestação de contas e folha de pagamento.	Mês	12	R\$12.0000,00	R\$ 144.000,00
<b>TOTAL</b>					<b>R\$ 144.000,00</b>
VALOR GLOBAL R\$ 144.000,00 (CENTO E QUARENTA E QUATRO MIL REAIS)					

VALIDADE DA PROPOSTA: 90 DIAS

### **1. ESPECIFICAÇÃO DOS SERVIÇOS**

- a) Contabilização e Registro de documentos e operações;
- b) Orientação nas rotinas contábeis relativas ao setor de pessoal: execução de pagamento de servidores e vereadores, cálculo de encargos previdenciários, elaboração de relatórios exigidos pela legislação vigente, tais como: GFIP, IRRF, DIRF, RAIS, DCTF, etc;
- c) Classificação e escrituração contábil, assim como, a elaboração de Balancetes, Demonstrações Contábeis e Relatórios de acordo com a legislação e normas da Contabilidade Pública em vigor;
- d) Apresentação da Prestação de Contas quadrimestral em meio magnético, via SPE, no Tribunal de Contas dos Municípios;



## **SERVICON – Serviços Contábeis**

Rua Presidente Medici, nº110, Bairro Santa Isabel

CEP 68.458-420

Tucuruí - Pará

Telefone: (94) 3787-0854

E-mail: servicon-servicoscontabeis@hotmail.com

- e) Elaborar ao final de cada exercício a Prestação de Contas Anual para ser consolidada junto ao Balanço Geral da Prefeitura Municipal de Breu Branco;
- f) Orientação dos servidores dos departamentos de contabilidade, finanças, administração e de pessoal para processamento da contabilidade, folha de pagamento, execução do orçamento, compreendendo as fases da despesa pública de empenho, liquidação, pagamento, incorporação patrimonial, processamento do movimento bancário e outros;
- g) Assessoramento aos Vereadores para análise do Plano Plurianual de Investimentos e Ações(PPA);
- h) Assessorar os Vereadores com relação à execução orçamentária da Prefeitura Municipal de Breu Branco;
- i) Prestar assessoria à todas atividades do Setor de Licitações relacionadas à contabilidade;
- j) Elaboração de justificativas, em conjunto com a assessoria jurídica da contratante, defesas e recursos junto a processos administrativos de prestações de contas de governo, de gestão, além de tomada de contas especiais oriundos do Tribunal de Contas dos Municípios do Estado do Pará – TCM/PA.

Declaramos que os valores apresentados acima estão inclusos os tributos, encargos trabalhistas, previdenciários, fiscais e comerciais, taxas, custos e demais despesas que possam incidir sobre a prestação de serviço do serviço licitado, inclusive margem de lucro.

Tucuruí, 08 de janeiro de 2021.

SERVICON - SERVICOS CONTABEIS Assinado de forma digital por SERVICON -  
SERVICOS CONTABEIS LTDA:23644674000124  
LTDA:23644674000124 Dados: 2021.01.08 11:46:38 -03'00'

**SERVICON – SERVIÇOS CONTÁBEIS LTDA.**  
**REPRESENTANTE LEGAL**  
**CRC PA-000855/O-9**

**CONTRATO DA SOCIEDADE LIMITADA:  
SERVICON - SERVIÇOS CONTÁBEIS LTDA**



Pelo presente Instrumento Particular de Contrato Social:

REGIANE ROBERTO DA SILVA nacionalidade BRASILEIRA, nascida em 01/05/1978, DIVORCIADA, CONTADORA, CPF/MF nº 427.284.792-91, CARTEIRA DE IDENTIDADE PROFISSIONAL nº PA-011728/O-7, órgão expedidor CRC - PA, residente e domiciliado no(a) RUA NICARÁGUA, 15, VILA PERMANENTE, TUCURUI, PA, CEP 68.455-646, BRASIL.

CARLINDA MONTEIRO LIMA nacionalidade BRASILEIRA, nascida em 09/05/1981, SOLTEIRA, CONTADORA, CPF/MF nº 510.740.442-15, CARTEIRA DE IDENTIDADE PROFISSIONAL nº PA-018087/O-1, órgão expedidor CRC - PA, residente e domiciliado no(a) RUA MANOEL VALENTE, 1543, SANTA MÔNICA, TUCURUI, PA, CEP 68.455-270, BRASIL.

Resolvem constituir uma sociedade limitada mediante as seguintes cláusulas.

**DO NOME EMPRESARIAL, DA SEDE E DAS FILIAIS**

**CLÁUSULA PRIMEIRA.** A sociedade gira sob o nome empresarial SERVICON - SERVIÇOS CONTÁBEIS LTDA e nome fantasia SERVICON - SERVICOS CONTABEIS.

**CLÁUSULA SEGUNDA.** A sociedade tem sede: RUA PRESIDENTE MÉDICI, 110, SANTA ISABEL, TUCURUI, PA, CEP 68.458-420.

**CLÁUSULA TERCEIRA.** A sociedade poderá, a qualquer tempo, abrir ou fechar filial ou outra dependência, mediante alteração contratual, desde que aprovado pelos votos correspondentes dos sócios, no mínimo, a três quartos do capital social, nos termos do art. 1.076 da Lei nº 10.406/2002.

**DO OBJETO SOCIAL E DA DURAÇÃO**

**CLÁUSULA QUARTA.** A sociedade tem por objeto(s) social(ais):

ATIVIDADES DE CONTABILIDADE; ATIVIDADES DE CONSULTORIA E AUDITORIA CONTÁBIL E TRIBUTÁRIA.

**CODIFICAÇÃO DAS ATIVIDADES ECONÔMICAS**

6920-6/01 - atividades de contabilidade.

6920-6/02 - atividades de consultoria e auditoria contábil e tributária.

**CLÁUSULA QUINTA.** A empresa iniciará suas atividades a partir da data do arquivamento e seu prazo de duração é indeterminado.

**DO CAPITAL SOCIAL**

*Mônica Salomão*  
Coord. Reg. de Tucuruí  
Mat. 57192556/2



**CONTRATO DA SOCIEDADE LIMITADA:  
SÉRVICON - SERVIÇOS CONTÁBEIS LTDA**



**CLÁUSULA SEXTA:** O capital social subscrito será de R\$ 30.000,00 (Trinta Mil Reais) dividido em 30.000 (trinta mil) quotas de valor nominal R\$ 1,00 (Um Real) cada uma, totalmente integralizado neste ato em moeda corrente do país.

**Parágrafo Único:** O capital social fica assim distribuído entre os sócios:

REGIANE ROBERTO DA SILVA, com 15.000 (quinze mil) quotas, perfazendo um total de R\$ 15.000,00 (quinze mil reais) integralizado;

CARLINDA MONTEIRO LIMA, com 15.000 (quinze mil) quotas, perfazendo um total de R\$ 15.000,00 (quinze mil reais) integralizado;

**CLÁUSULA SÉTIMA.** As quotas são indivisíveis e não poderão ser cedidas ou transferidas a terceiros sem o consentimento do(s) outro(s) sócio(s), a quem fica assegurado, em igualdade de condições e preço direito de preferência para sua aquisição, se postas à venda, formalizando, se realizada a cessão delas, a alteração contratual pertinente.

**CLÁUSULA OITAVA.** A responsabilidade de cada sócio é restrita ao valor de suas quotas, mas todos respondem solidariamente pela integralização do capital social.

**DA ADMINISTRAÇÃO E DO PRO LABORE**

**CLÁUSULA NONA.** A administração da sociedade caberá REGIANE ROBERTO DA SILVA CONJUNTAMENTE com a(o) Sócio CARLINDA MONTEIRO LIMA CARLINDA MONTEIRO LIMA CONJUNTAMENTE com a(o) Sócio REGIANE ROBERTO DA SILVA com os poderes e atribuições de representação ativa e passiva na sociedade, judicial e extrajudicialmente, podendo praticar todos os atos compreendidos no objeto social, sempre de interesse da sociedade, autorizado o uso do nome empresarial, vedado, no entanto, fazê-lo em atividades estranhas ao interesse social ou assumir obrigações seja em favor de qualquer dos cotistas ou de terceiros, bem como onerar ou alienar bens imóveis da sociedade, sem autorização do(s) outro(s) sócio(s).

**Parágrafo único.** No exercício da administração, o administrador terá direito a uma retirada mensal a título de pro labore, cujo valor será definido de comum acordo entre os sócios.

**DO BALANÇO PATRIMONIAL DOS LUCROS E PERDAS**

**CLÁUSULA DÉCIMA.** Ao término de cada exercício social, em 31 de dezembro, o administrador prestará contas justificadas de sua administração, procedendo à elaboração do inventário, do balanço patrimonial e do balanço de resultado econômico, cabendo aos sócios, na proporção de suas quotas, os lucros ou perdas apurados.

A  
Pd.  
Mônica Salomão  
Coord. Reg. de Tucuruí  
Mat. 57192556



**CONTRATO DA SOCIEDADE LIMITADA:  
SERVICON - SERVIÇOS CONTÁBEIS LTDA**



§ 1º Por deliberação dos sócios a distribuição de lucros poderá ser em qualquer período do ano a partir de resultado do período apurado.

§ 2º A distribuição dos lucros poderá não obedecer a participação do sócio desde que aprovada pelos sócios cotistas.

**CLÁUSULA DÉCIMA PRIMEIRA.** Nos quatro meses seguintes ao término do exercício social, os sócios deliberarão sobre as contas e designarão administrador(es), quando for o caso.

**DO FALECIMENTO DE SÓCIO**

**CLÁUSULA DÉCIMA SEGUNDA.** Falecendo ou interditado qualquer sócio, a sociedade continuará sua atividade com os herdeiros ou sucessores. Não sendo possível ou inexistindo interesse destes ou do(s) sócio(s) remanescente(s), o valor de seus haveres será apurado e liquidado com base na situação patrimonial da sociedade, à data da resolução, verificada em balanço especialmente levantado.

**Parágrafo único.** O mesmo procedimento será adotado em outros casos em que a sociedade se resolva em relação a seu sócio.

**DA DECLARAÇÃO DE DESIMPEDIMENTO**

**CLÁUSULA DÉCIMA TERCEIRA.** O(s) Administrador (es) declara(m), sob as penas da lei, que não está impedido de exercer a administração da sociedade, por lei especial ou em virtude de condenação criminal, ou por se encontrar sob os efeitos dela, a pena que vede, ainda que temporariamente, o acesso a cargos públicos, ou por crime falimentar, de prevaricação, peita ou suborno, concussão, peculato ou contra a economia popular, contra o sistema financeiro nacional, contra normas de defesa da concorrência, contra as relações de consumo, fé pública ou propriedade.

**DOS CASOS OMISSOS**

**CLÁUSULA DÉCIMA QUARTA.** Os casos omissos no presente contrato serão resolvidos pelo consenso dos sócios, com observância da Lei nº 10.406/2002.

**FORO**

**CLÁUSULA DÉCIMA QUINTA.** Fica eleito o foro de TUCURUI para o exercício e o cumprimento dos direitos e obrigações resultantes deste contrato.

E, por estarem assim justos e contratados, lavram este instrumento.

TUCURUI, 26 de outubro de 2015.

A *RS*  
Mônica Salom  
Coord. Reg. de T.  
Mat. 571925

CONTRATO DA SOCIEDADE LIMITADA:  
SERVICON - SERVIÇOS CONTÁBEIS LTDA



*Raf*

REGIANE ROBERTO DA SILVA  
CPF: 427.284.792-91

*Caridade Monteiro Lima*

CARLINDA MONTEIRO LIMA  
CPF: 510.740.442-15





 <b>REPÚBLICA FEDERATIVA DO BRASIL</b> <b>CADASTRO NACIONAL DA PESSOA JURÍDICA</b>		
NÚMERO DE INSCRIÇÃO <b>23.644.674/0001-24</b> <b>MATRIZ</b>	<b>COMPROVANTE DE INSCRIÇÃO E DE SITUAÇÃO</b> <b>CADASTRAL</b>	DATA DE ABERTURA <b>11/11/2015</b>
NOME EMPRESARIAL <b>SERVICON - SERVICOS CONTABEIS LTDA</b>		
TÍTULO DO ESTABELECIMENTO (NOME DE FANTASIA) <b>SERVICON - SERVICOS CONTABEIS</b>		PORTE <b>ME</b>
CÓDIGO E DESCRIÇÃO DA ATIVIDADE ECONÔMICA PRINCIPAL <b>69.20-6-01 - Atividades de contabilidade</b>		
CÓDIGO E DESCRIÇÃO DAS ATIVIDADES ECONÔMICAS SECUNDÁRIAS <b>69.20-6-02 - Atividades de consultoria e auditoria contábil e tributária</b>		
CÓDIGO E DESCRIÇÃO DA NATUREZA JURÍDICA <b>206-2 - Sociedade Empresária Limitada</b>		
LOGRADOURO <b>R PRESIDENTE MEDICI</b>	NÚMERO <b>110</b>	COMPLEMENTO
CEP <b>68.458-420</b>	BAIRRO/DISTRITO <b>SANTA ISABEL</b>	MUNICÍPIO <b>TUCURUI</b>
ENDEREÇO ELETRÔNICO <b>SERVICON-SERVICOSCONTABEIS@HOTMAIL.COM</b>		UF <b>PA</b>
TELEFONE <b>(94) 3787-0854</b>		
ENTE FEDERATIVO RESPONSÁVEL (EFR) *****		
SITUAÇÃO CADASTRAL <b>ATIVA</b>		DATA DA SITUAÇÃO CADASTRAL <b>11/11/2015</b>
MOTIVO DE SITUAÇÃO CADASTRAL		
SITUAÇÃO ESPECIAL *****		DATA DA SITUAÇÃO ESPECIAL *****

Aprovado pela Instrução Normativa RFB nº 1.634, de 06 de maio de 2016.

Emitido no dia 17/01/2019 às 12:36:15 (data e hora de Brasília).



**MINISTÉRIO DA FAZENDA**  
**Secretaria da Receita Federal do Brasil**  
**Procuradoria-Geral da Fazenda Nacional**

**CERTIDÃO NEGATIVA DE DÉBITOS RELATIVOS AOS TRIBUTOS FEDERAIS E À DÍVIDA  
ATIVA DA UNIÃO**

**Nome: SERVICON - SERVICOS CONTABEIS LTDA**  
**CNPJ: 23.644.674/0001-24**

Ressalvado o direito de a Fazenda Nacional cobrar e inscrever quaisquer dívidas de responsabilidade do sujeito passivo acima identificado que vierem a ser apuradas, é certificado que não constam pendências em seu nome, relativas a créditos tributários administrados pela Secretaria da Receita Federal do Brasil (RFB) e a inscrições em Dívida Ativa da União (DAU) junto à Procuradoria-Geral da Fazenda Nacional (PGFN).

Esta certidão é válida para o estabelecimento matriz e suas filiais e, no caso de ente federativo, para todos os órgãos e fundos públicos da administração direta a ele vinculados. Refere-se à situação do sujeito passivo no âmbito da RFB e da PGFN e abrange inclusive as contribuições sociais previstas nas alíneas 'a' a 'd' do parágrafo único do art. 11 da Lei nº 8.212, de 24 de julho de 1991.

A aceitação desta certidão está condicionada à verificação de sua autenticidade na Internet, nos endereços <<http://rfb.gov.br>> ou <<http://www.pgfn.gov.br>>.

Certidão emitida gratuitamente com base na Portaria Conjunta RFB/PGFN nº 1.751, de 2/10/2014.

Emitida às 11:40:40 do dia 01/01/2021 <hora e data de Brasília>.

Válida até 30/06/2021.

Código de controle da certidão: **22C7.3270.6FF5.C4E7**

Qualquer rasura ou emenda invalidará este documento.





## **Certificado de Regularidade do FGTS - CRF**

**Inscrição:** 23.644.674/0001-24  
**Razão Social:** SERVICON SERVICOS CONTABEIS LTDA ME  
**Endereço:** RUA PRESIDENTE MEDICI 110 / SANTA ISABEL / TUCURUI / PA / 68458-420

A Caixa Econômica Federal, no uso da atribuição que lhe confere o Art. 7, da Lei 8.036, de 11 de maio de 1990, certifica que, nesta data, a empresa acima identificada encontra-se em situação regular perante o Fundo de Garantia do Tempo de Serviço - FGTS.

O presente Certificado não servirá de prova contra cobrança de quaisquer débitos referentes a contribuições e/ou encargos devidos, decorrentes das obrigações com o FGTS.

**Validade:** 30/12/2020 a 28/01/2021

**Certificação Número:** 2020123004263079944412

Informação obtida em 30/12/2020 10:40:50

A utilização deste Certificado para os fins previstos em Lei esta condicionada a verificação de autenticidade no site da Caixa:  
**[www.caixa.gov.br](http://www.caixa.gov.br)**



PODER JUDICIÁRIO  
JUSTIÇA DO TRABALHO

### **CERTIDÃO NEGATIVA DE DÉBITOS TRABALHISTAS**

Nome: **SERVICON - SERVICOS CONTABEIS LTDA (MATRIZ E FILIAIS)**

CNPJ: 23.644.674/0001-24

Certidão nº: 9345476/2021

Expedição: 07/01/2021, às 11:25:08

Validade: 06/07/2021 - 180 (cento e oitenta) dias, contados da data de sua expedição.

Certifica-se que **SERVICON - SERVICOS CONTABEIS LTDA (MATRIZ E FILIAIS)**, inscrito(a) no CNPJ sob o nº **23.644.674/0001-24**, **NÃO CONSTA** do Banco Nacional de Devedores Trabalhistas.

Certidão emitida com base no art. 642-A da Consolidação das Leis do Trabalho, acrescentado pela Lei nº 12.440, de 7 de julho de 2011, e na Resolução Administrativa nº 1470/2011 do Tribunal Superior do Trabalho, de 24 de agosto de 2011.

Os dados constantes desta Certidão são de responsabilidade dos Tribunais do Trabalho e estão atualizados até 2 (dois) dias anteriores à data da sua expedição.

No caso de pessoa jurídica, a Certidão atesta a empresa em relação a todos os seus estabelecimentos, agências ou filiais.

A aceitação desta certidão condiciona-se à verificação de sua autenticidade no portal do Tribunal Superior do Trabalho na Internet (<http://www.tst.jus.br>).

Certidão emitida gratuitamente.

#### **INFORMAÇÃO IMPORTANTE**

Do Banco Nacional de Devedores Trabalhistas constam os dados necessários à identificação das pessoas naturais e jurídicas inadimplentes perante a Justiça do Trabalho quanto às obrigações estabelecidas em sentença condenatória transitada em julgado ou em acordos judiciais trabalhistas, inclusive no concernente aos recolhimentos previdenciários, a honorários, a custas, a emolumentos ou a recolhimentos determinados em lei; ou decorrentes de execução de acordos firmados perante o Ministério Público do Trabalho ou Comissão de Conciliação Prévia.





Prefeitura Municipal de Tucuruí  
Secretaria Municipal de Fazenda  
Departamento Municipal de Tributação  
**Certidão Positiva com efeito Negativo**  
Código de Verificação: 00026/2021

**Contribuinte**

Código: 00026213-8

Razão Social: **SERVICON - SERVIÇOS CONTÁBEIS LTDA-ME**

Endereço: **RUA PRESIDENTE MÉDICE, 110**

Bairro: **SANTA ISABEL**

Nome: **SERVICON - SERVIÇOS CONTÁBEIS**

CPF/CNPJ: **23.644.674/0001-24**

Complemento:

Cidade: **Tucuruí**

**Inscrição(ões) Municipal(is)**

Certificamos para os devidos fins de direito, em atenção ao requerimento da parte interessada ou quem possa interessar, que sob a responsabilidade do contribuinte acima citado consta a existência de débitos, cuja exigibilidade encontra-se suspensa, não sendo impeditivos a emissão desta certidão.

, para constar, firmo a presente Certidão com validade até **18 de ABRIL de 2021**.

Tucuruí - PA, 18 de JANEIRO de 2021.

  
\_\_\_\_\_  
**Maycon E. M. Barroso**  
FISCAL DE TRIBUTOS  
Fiscal de Tributos  
Matricula: 376918-GP

  
\_\_\_\_\_  
**BRENO MOURA CUNHA**  
Portaria: Nº 023/2021-GP

  
\_\_\_\_\_  
**Carlos S. E. da Silva**  
Matricula: 1551

**Breno Moura Cunha**  
Diretor de Tributos  
Portaria Nº 23/2021



# Comprovante de ← pagamento com código de barras

**Operação realizada com sucesso conforme as  
informações fornecidas pelo cliente.**

Código de barras: 817100000006 206145992023  
102170000008 000156765133

Conta de débito: 0924 / 003 / 00001891-9

Convênio: PM DE TUCURUI-PA

Valor: 20,61

Data de vencimento: 18/01/2021

Identificação da operação: DAN BIEL

Data de débito: 18/01/2021

Data/hora da operação: 18/01/2021 12:24:10

Código da operação: 00523800

Chave de Segurança: WLOUQGLHEFNCH66

\* Você poderá consultar futuramente essa e outras transações no menu de consultas.

CPFS AUTORIZADORES

RETORNAR



**Prefeitura de Tucuruí**  
**2020**  
**Alvará de Licença Para:**  
**FUNCIONAMENTO**

**Nome Fantasia: SERVICON - SERVIÇOS CONTÁBEIS**

**Razão Social: SERVICON - SERVIÇOS CONTÁBEIS LTDA-ME**

**Endereço: RUA PRESIDENTE MÉDICE, 110, SANTA ISABEL**

**Complemento:**

**Inscrição Municipal: 0034157**

**CPF/CNPJ: 23.644.674/0001-24**

**Atividade: ATIVIDADES DE CONTABILIDADE  
ATIVIDADES DE CONSULTORIA E AUDITORIA  
CONTÁBIL E TRIBUTÁRIA**

**Restrições / Horário de funcionamento:**

**Emissão: 21 de JULHO de 2020**

**validade: 31 de DEZEMBRO de 2020**

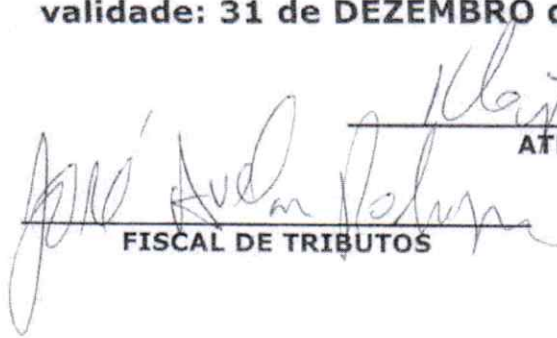
  
FISCAL DE TRIBUTOS

  
ATENDENTE

  
Marta Ferreira Serrão  
DEPARTAMENTO DE TRIBUTOS  
Portaria: Nº 656/2020-GP



VALIDA EM TODO O TERRITÓRIO NACIONAL

NASCIMENTO	NACIONALIDADE	NATURALIDADE
01/05/1978	BRASILEIRA	STA. ALBERTINA - SP - SP
DIPLOMAÇÃO	CPF	RG
1008/2010	427.284.792-91	28119742 VJA SSP-PA
TÍTULO		TÍTULO EXPEDIDO (OU DECL. DE PROVISIONADO)
BACHAREL EM CIÊNCIAS CONTÁBEIS		UNIVERSIDADE ANHANGUERA - UNIDERP

Esta carteira tem fé pública como documento de identidade, nos termos do art. 18 do Decreto-Lei nº 9.295/46, c/c art. 1º da Lei nº 6.206/75.





DATA DE EXPEDIÇÃO  
26/09/2012

Eloi Frata Alves  
PRESIDENTE DO CRC



REPÚBLICA FEDERATIVA DO BRASIL  
CARTERA DE IDENTIDADE PROFISSIONAL  
CONSELHO REGIONAL DE CONTABILIDADE  
DO ESTADO DO PARA



FILIAÇÃO  
VANDEIR ROBERTO DA SILVA  
NEIDE ESTER DE L. SILVA

CATEGORIA  
CONTADOR

NOME  
REGIANE ROBERTO DA SILVA

Nº DO REGISTRO  
PA-011728/O-7



ASSINATURA DO PROFISSIONAL



**REPÚBLICA FEDERATIVA DO BRASIL**  
**CARTEIRA DE IDENTIDADE PROFISSIONAL**  
**CONSELHO REGIONAL DE CONTABILIDADE**  
**DO ESTADO DO PARÁ**

CATEGORIA: CONTADOR  
 NOME: CARLINDA MONTEIRO LIMA  
 Nº DO REGISTRO: PA-018087/O-1

FILIAÇÃO:  
 ANTONIO BARBOSA LIMA  
 BENEDITA MONTEIRO LIMA  
*Carlinda Monteiro Lima*

ASSINATURA DO PROFISSIONAL



NASCIMENTO: 08/05/1961  
 NACIONALIDADE: BRASILEIRA  
 NATURALIDADE: TUCURUI - PA  
 DIPLOMAÇÃO: OCB  
 RG: 510.746.442-15  
 TÍTULO: 3300880 SSP-PA  
 TÍTULO EXPEDIDO (OU DECL. DE PROVISIONADO):

INSCRIÇÃO EM SERVIÇO CONTÁBIL: 3300880 SSP-PA  
 VIGÊNCIA: 04/01/2012

Esta carteira tem fé pública como documento de identidade, nos termos do art. 18 do Decreto-Lei nº 8.245/46, c/c art. 1º da Lei nº 5.206/73.

DATA DE EXPIRAÇÃO: 04/01/2012

Elói Faria Alves  
 PRESIDENTE DO CRC

VÁLIDA EM TODOS OS TERRITÓRIOS DO BRASIL









ATO LEGAL DE AUTORIZAÇÃO OU RECONHECIMENTO: RES. 131/91 do CEE/PA.

EXPEDIDO CONFORME:

Termo nº 129/99

Folha (s) 140

Do Livro 04

Em 30 / 04 / 1999

*João de Deus S. do Nascimento*  
Diretor 2º REGIME/PA

ONSEIHO REGIONAL DE CONTABILIDADE DO ESTADO DO PARÁ

Registrado sob No. PA-014.728/8-7

De acordo com o Processo No. 2507/2003

Belém-PA 21 / 05 / 2003

*José Fernando Dias de Oliveira*  
Vice-Presidente de Registro e Análise

OBSERVAÇÃO: A aluna concluiu o curso Técnico em Contabilidade pelo Sistema de Organização Modular de Ensino no Município de BREU BRANCO/PARÁ. Autorizado pela resolução nº 135/91 do CEE.

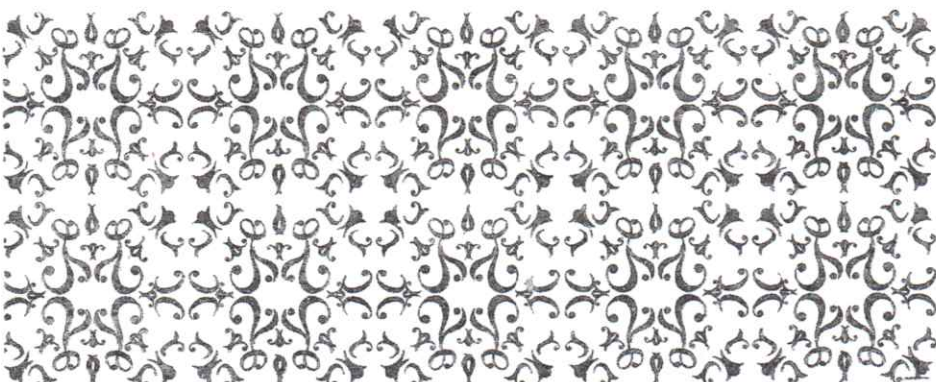

Universidade Anhanguera-Uniderp

# DIPLOMA

O Reitor da "Universidade Anhanguera - Uniderp", no uso de suas atribuições e tendo em vista a colação de grau do CURSO DE CIÊNCIAS CONTÁBEIS, BACHARELADO em 10 de agosto de 2010, confere o título de

**BACHAREL EM CIÊNCIAS CONTÁBEIS**

**REGIANE ROBERTO DA SILVA DE OLIVEIRA**

Cédula de Identidade nº 2811974/PA, nascida em 01 de maio de 1978, natural do estado de São Paulo, nacionalidade brasileira, a fim de que possa gozar de todos os direitos e prerrogativas legais.

Campo Grande - MS, 04 de novembro de 2010.

Prof. Me. Emerson Augusto Miotto Corazza  
Secretário Acadêmico

*Regiane Roberto da Silva*  
Diplomado(a)

Prof. Dr. Guilherme Marback Neto  
Reitor

Universidade Anhanguera - Uniderp

DIPLOMA

Registrado sob n.º 0485 Livro n.º 06.c.cent

Fs. n.º 094 Processo n.º 034430/2010

Nos termos da Lei n.º 9.394/96, artigo 48, parágrafo 1.º

Em 16 de dezembro de 2011

*Edson Dickel*  
Chefe da Divisão de Registro de Diplomas I

\_\_\_\_\_

Visto \_\_\_\_\_

*Stachek*  
Reitor

CIENCIAS CONTÁBEIS

APRESENTAÇÃO DE ATAS DA COMISSÃO DE REGISTRO DE DIPLOMAS

Atas da Comissão de Registro de Diplomas, em conformidade com o artigo 48, parágrafo 1º da Lei nº 9.394/96, de 12 de dezembro de 2011.

Atas nº 01/2011

Assessoria de Registro de Diplomas

Assessoria de Registro de Diplomas





	<b>Conteúdo</b>	<b>Carga horária</b>
Painel 1	- Lei de Responsabilidade Fiscal - Ética e Transparência no Serviço Público	2 horas
Painel 2	- Linhas de Créditos para Municípios	1 hora
Módulo 1	- Planejamento Plurianual - PPA	4 horas
Módulo 2	- A Lei de Diretrizes Orçamentárias - LDO	4 horas
Módulo 3	- A Lei Orçamentária Anual - LOA	4 horas
Módulo 4	- A Execução Orçamentária e Financeira e o Cumprimento das Metas	4 horas
Módulo 5	- A Geração de Despesa. A Despesa de Pessoal. A Dívida e o Endividamento	4 horas
Módulo 6	- Aspectos de Transparência, Controle e Fiscalização Aplicáveis ao Orçamento e à Execução Financeira. Sanções Institucionais e Pessoais	4 horas
<b>Total</b>		<b>27 horas</b>



# CERTIFICADO

Conferimos o presente a **Regiane Roberto da Silva**  
por ter participado do **Programa Nacional de**  
**Treinamento - Lei de Responsabilidade Fiscal,**  
realizado em **Belém/PA**, no período de **12 a 15 de março**  
**de 2002**, com carga horária de **27 horas**.

**Belém, 15 de março de 2002**

Ministério do Planejamento Orçamento e Gestão

  
Escola de Administração Fazendária

Lei de  
**Responsabilidade  
Fiscal**

Programa Nacional de Treinamento



DESENVOLVIMENTO  
E PLANEJAMENTO

MINISTÉRIO  
DO PLANEJAMENTO  
ORÇAMENTO E GESTÃO



ESCOLA DE ADMINISTRAÇÃO  
FAZENDÁRIA





**FUNDAÇÃO  
GETULIO VARGAS**

O Diretor da Escola de Pós-Graduação em Economia e o Diretor da Escola Brasileira de Administração Pública e de Empresas da Fundação Getúlio Vargas conferem a

**REGIANE ROBERTO DA SILVA**

Natural de Santa Albertina - SP, nascido em 01/05/1978, cart. de identidade nº 2811974 - PC/PA

Certificado do Curso de Pós-Graduação Lato Sensu

**MBA EM GESTÃO FINANCEIRA, CONTROLADORIA E AUDITORIA**

Nível Especialização, com 432 horas-aula, concluído em 21 de setembro de 2013.

Rio de Janeiro, 17 de junho de 2014.

*Rubens Penha Gysne*

Rubens Penha Gysne  
Diretor da EPGE / FGV

*Flavio Carvalho de Vasconcelos*

Flavio Carvalho de Vasconcelos  
Diretor da L'BAPF / FGV





Nome do aluno: Regiane Roberto da Silva  
Naturalidade: Santa Albertina - SP

Data de nascimento: 01/05/1978

Período de realização do curso:  
01/09/2010 a 21/09/2013

SUP-1-4/TMBAGFC\*06-26/9850/2014

Curso: Pós-Graduação Lato Sensu MBA em Gestão Financeira, Controladoria e Auditoria	Total de Horas-Aula: 432	Titulação / Instituição	H / A	Frequência	Média Final
Disciplina	Docente Responsável				
Comunicação Interpessoal	Maria Lucia Rodrigues Corrêa	Doutor em Administração / Universidade Fumec	24h	100%	10,00
Estratégia de Empresas	Andre Vidal Perez	Mestre em Administração Pública / Fundação Getulio Vargas	24h	100%	10,00
Gestão de Projetos	Fernando Paes Nascimento	Mestre em Administração / Universidade do Estado de Santa Catarina	24h	100%	10,00
Matemática Financeira	Jerônimo Monteiro Noronha Neto	Doutor em Ciências / Instituto de Matemática Pura e Aplicada	24h	100%	9,80
Contabilidade Financeira	Andre Luis Fernandes Limeira	Mestre em Ciências Contábeis / Universidade do Estado do Rio de Janeiro	24h	100%	10,00
Contabilidade Avançada	Andrea Alves Silveira Monteiro	Mestre em Ciências Contábeis / Universidade do Estado do Rio de Janeiro	24h	100%	8,00
Planejamento Tributário	Helio Moreira de Azevedo	Mestre em Gestão Empresarial / Fundação Getulio Vargas	24h	100%	9,30
Gestão de Custos	Daniel Ferreira Falcao	Mestre em Gestão Estratégica de Negócios / Universidade Federal Rural do Rio de Janeiro	24h	100%	8,60
Administração de Capital de Giro	Diego de Magalhães Ozório	Mestre em Administração / Instituto Brasileiro de Mercado e Capitais	24h	100%	9,50
Orçamento Empresarial e Fluxo de Caixa	Luis Limeira Dinó	Mestre em Ciências Contábeis / Universidade do Rio de Janeiro	24h	100%	9,70
Auditoria das Demonstrações Financeiras	Jose Carlos Oliveira de Carvalho	Mestre em Ciências Contábeis / Universidade do Estado do Rio de Janeiro	24h	100%	8,50
Análise de Projetos de Investimentos	Luz de Magalhães Ozório	Doutor em Engenharia de Produção / Pontifícia Universidade Católica do Rio de Janeiro	24h	100%	10,00
Controladoria	Alfredo Augusto Gonçalves Pinto	Mestre em Engenharia de Produção / Fundação Getulio Vargas	24h	100%	9,50
Jogos de Negócios	Ricardo Ferreira da Costa	Mestre em Ciências / Instituto Militar de Engenharia	24h	100%	9,00
Economia Empresarial	Raul Gomes Duarte Neto	Mestre em Ciências Sociais Aplicadas / Universidade Anhembis Morumbi	24h	100%	9,40
Análise Econômica Financeira	Pedro Leão Bispo	Especialista em Engenharia Econômica e Administração Industrial / Universidade Federal do Rio de Janeiro	24h	100%	9,10
Finanças Corporativas	Luz Carlos Monteiro	Especialista em Economia Empresarial / Universidade Candido Mendes	24h	100%	9,40
Fundamentos do Direito Empresarial	Plínio Lacerda Martins	Mestre em Direito do Consumidor e da Concorrência / Universidade Gama Filho	24h	100%	9,00
Trabalho de Conclusão do Curso: CRIAÇÃO DE PEIXES EM TANQUES-REDE - Custos e preço			24h	100%	7,00



# 10 Encontro Interativo de contabilidade



## A contabilidade Contemporânea: Informação e Tecnologia

# CERTIFICADO

Certificamos que **REGIANE ROBERTO DA SILVA** participou do **1º Encontro Interativo de Contabilidade**, realizado pelo Curso de Ciências Contábeis UNIDERP Interativa, em parceria com o Conselho Regional de Contabilidade do Estado de MS-CRC/MS e Sindicato das Empresas de Serviços Contábeis e das Empresas de Assessoramento, Perícias, Informações e Pesquisas no Estado do MS-SESCON/MS, nos dias 22 e 23 de novembro de 2006, com carga horária de oito horas.

Campo Grande-MS, 07 de fevereiro de 2007.

  
Prof. M. Sc. Ivã Arcângelo Vendrusculo Busato  
Pró-Reitor de Extensão

  
Carlos Rubens de Oliveira  
Presidente do SESCO/MS

  
Luiz Henrique de Souza  
Presidente do CRC/MS

CONSELHO REGIONAL DE CONTABILIDADE DO ESTADO DE MATO GROSSO DO SUL - CRC/MS



Curso de Ciências Contábeis UNIDERP Interativa

## CONTEÚDO PROGRAMÁTICO

### PALESTRAS:

- 22 de novembro de 2006: "A importância da Contabilidade na Empresa Moderna" - Prof. Dr. José Carlos Marion
- 23 de novembro de 2006: "Certificação digital: O que é? Para que serve? Onde já é usada? Mitos e realidades sobre essa tecnologia" - Consultor Especialista Mauro Pinheiro
- 23 de novembro de 2006: "Gestão eficaz na Contabilidade: Serviços nota dez" - Prof. Dr. Nivaldo Soares de Souza

Curso de Pós-Graduação em Contabilidade

Exemplo de 500€ com saída por mês de 100€

Benefícios, informações e benefícios no Estado de Mato Grosso do Sul e SP de  
Sindicato das Empresas de Serviços Contábeis e das Empresas de Atendimento  
Bancário com o Conselho Regional de Contabilidade do Estado de Mato Grosso do Sul  
de Contabilidade, legislação pelo Curso de Ciências Contábeis UNIDERP, em  
Contabilidade de RECEITAS ROBERTO DA SILVA, bacharel em Contabilidade

CERTIFICADO

Universidade para o Desenvolvimento do Estado e da  
Região do Pantanal - UNIDERP

Certificado Registrado sob o n.º 0000043505 Livro 10 Fl. 01  
Em: 7/2/2007

Rua Ceará, n.º 333 - Bairro Miguel Couto/Campo Grande, MS  
Fone: (67) 348-8000 - ramal 8035 - CEP: 79003-010  
Home-page: [www.uniderp.br](http://www.uniderp.br) - e-mail: [proex@uniderp.br](mailto:proex@uniderp.br)





TRIBUNAL DE CONTAS DOS MUNICÍPIOS DO ESTADO DO PARÁ

*Certificada*

Certificamos que **REGIANE ROBERTO DA SILVA OLIVEIRA**, participou do Curso **"PLANEJAMENTO MUNICIPAL: Elaboração da Lei de Diretrizes Orçamentárias - LDO"**, realizado pelo Tribunal de Contas dos Municípios do Estado do Pará, no município de Tucuruí, no período de 02 a 04 de abril de 2007.

Tucuruí-PA, 04 de abril de 2007.

  
**Conselheiro Ronaldo Passarinho**  
**Presidente do TCM-PA**

Trav. Magno de Araújo, 474 - Telégrafo - Belém - PA  
[www.tcm.pa.gov.br](http://www.tcm.pa.gov.br)

## CONTEÚDO PROGRAMÁTICO

### • Lei de Diretrizes Orçamentárias - LDO

1. Lei de Diretrizes Orçamentárias no contexto do Planejamento municipal.
2. Conteúdo à luz da Lei de Responsabilidade Fiscal:
  - 2.1. Aspectos Gerais;
  - 2.2. Anexo de Metas Fiscais;
  - 2.3. Anexo de Riscos Fiscais.
3. Tramitação.

*Observações*

### FACILITADORES

- Christanne Maria Oliveira**  
Inspetor Regional
- Julinés Antonio Freire Pereira**  
Assistente de Informática

### CARGA HORÁRIA

AQ - meta: 30 Horas  
id.vog.aq.mot.www



# CERTIFICADO



Certificamos que

**REGIANE ROBERTO DA SILVA**

participou da palestra "Algumas Mudanças Relevantes na Nova Lei das Sociedades Anônimas", ministrada pelo Prof. Dr. José Carlos Marion, no Hotel Sagres, no dia 10 de junho de 2008, com carga-horária de 1h30min.

Realização

Pâmela Fernandes

Co-realização

**IESAM**  
INSTITUTO DE ESTUDOS SUPERIORES DA AMAZÔNIA  
*Excellence em Meio Acadêmico e Tecnológico*

Apoio



**Pâmela Fernandes**  
Organizadora do Evento  
CRC-PA 013.650P

**Lidiane Nazaré da Silva Dias**  
Coordenadora do Curso de Ciências Contábeis do IESAM  
CRC-PA 013.364



Certificamos que

**Regiane Roberto da Silva**

obteve aprovação no curso a distância "Licitações e Contratos Administrativos", oferecido pela Controladoria-Geral da União em parceria com a Embaixada do Reino Unido no Brasil, totalizando 40 horas/aula de estudos.

Brasília, 12 de novembro de 2008

**Embaixada do  
Reino Unido  
no Brasil**



Embaixada Britânica

**Controladoria-Geral  
da União**





# CERTIFICADO



**7 a 9 de outubro de 2009**  
**Belém - PA**

Certificamos que,

**REGIANE ROBERTO DA SILVA**

participou do IV Encontro de Contabilidade da Amazônia Legal, realizado no período de 7 a 9 de outubro de 2009 com o tema central "A Contabilidade e o Desenvolvimento Sustentável na Amazônia".  
Com carga horária de 18 horas.

Regina Célia Nascimento Vilanova  
(Presidente do CRC/PA)





18:00h - 19:50h	07/10/2009 (Quarta)	Salvaguarda de abertura	<b>Painel Magnão de Abertura</b> "A Amazônia e o Desenvolvimento Sustentável - Desafios e Oportunidades" Painelista: Valmir Gabriel Ortega - Secretário de Meio Ambiente do estado do Pará 2007 a 2009 Coquetel de abertura e Apresentação cultural
21:00h			<b>RELATO DE EXPERIÊNCIAS</b> "Apresentação de 'Caves' de Projetos de Desenvolvimento Sustentável na Amazônia Legal" Projeto: "Fórum do Lago de Palmas"
9:00h - 10:00h		Fátima Roriz Diretora Geral da Organização Jaime Câmara no Tocantins - Filial da Rede Globo, Pós-Graduada em Administração pela USP, Sp, Especialista em Marketing Político, Coordenadora Fórum do Lago Coordenador do Painel: José Domingos Filho - Presidente CRC-RO	
10h - 12:00h		<b>PAINEL</b> "A Contabilidade Ambiental e o Desenvolvimento Sustentável na Amazônia" <b>PAINELISTAS</b> 1. Araceli Cristina Ferreira - Professora Titular da UFRRJ e Doutora em Contabilidade e Contabilidade pela FEALUSP 2. Gardênia Maria Braga - Mestre em Desenvolvimento e Meio Ambiente com Pesquisa em Contabilidade Ambiental - UFPI Coordenador do Painel: Júlio Ramon Marchioni Teixeira - Presidente CRCAM	
12:00h - 14h		Intervalo para almoço	
14:00h - 16:30h		Apresentação de trabalhos Vide Relatório de Trabalhos Científicos	
16:30h - 17:30h		<b>"O Impacto do SPED nas Empresas de Contabilidade"</b> Palestrante: Claudio Nasajon (Empresário, professor, escritor e palestrante. Especialista em Aulas Experienciais pela Syracuse University (Nova Iorque - EUA), Master em Marketing pela PUC-Rio, engenheiro e analista de sistemas pela Universidade do Estado do Rio de Janeiro.) Coordenador: Francisco Brito do Nascimento - Presidente CRC AC	
17:30h - 18:30h		<b>Palestra</b> "O Contador de alta Performance não conta a dor" Palestrante: Nelson Vieira (Empresário, Diretor Executivo da Quantum Consulting, Psicólogo, Clínico e Organizacional, Especializado em Gestão de Pessoas pela FGV)	
09:30 - 12:00h		Coordenador: Marilene Cardoso do Nascimento - Presidente CRC-AP <b>FÓRUM DE CONTABILIDADE APLICADA AO TERCEIRO SETOR</b> Vide programação	
09:30 - 12:00h		<b>ENCONTRO DE PROFESSORES E COORDENADORES DE CURSOS DE CIÊNCIAS CONTÁBEIS</b> Vide programação	
14:00h - 15:00h		<b>PAINEL</b> "Políticas Públicas para o Desenvolvimento Sustentável das Micro e Pequenas Empresas na Região Amazônica" Painelista: Fernando Esteves Gadelha Graduado em Administração de Empresas pela Faculdade de Ciências Políticas e Econômicas do Rio de Janeiro - C'ulitido Mendes, Atualmente Gerente da Unidade de Políticas Públicas do SEBRAE/ES Coordenador: José Alves Pereira - Presidente CRC RR	
15:00h - 16:30h		<b>PAINEL</b> "As Normas de Contabilidade Pública e a Convergência às Normas Internacionais de Contabilidade" Painelistas: 1. Lino Martins da Silva - Coord. Adjunto do Curso de Mestrado do UFRRJ 2. Paulo Henrique Pêgo - Coordenador Geral de Contabilidade da Secretaria do Tesouro Nacional Coordenador do Painel: Jorge Assaf Filho - Presidente CRC-MT	
16:30h - 17:30h		<b>PALESTRA MAGNA:</b> "Convergência das Normas Contábeis Brasileiras ao Padrão Internacional de Contabilidade: Estágio Atual - Cenários e Perspectivas" Palestrante: Aivaldo Santos - Professor Titular do Departamento de Contabilidade FEALUSP Coordenadora: Regina Vilanova - Presidente CRCTA	
17:30h - 18:00h		ENCERRAMENTO	

09:00		Documentos de abertura Presidentes CRCs: AP, TO, MT Painel: "Controle e Transparência nas atividades do Terceiro Setor" Palestrante: Nóberto de Souza Medeiros Secretário de Controle Externo Tribunal de Contas da União - Sessão Paralela Debateadores: Simone Barata (Pátricia Esperança); Carlos Souza - Secretário Executivo do IMAZON; Edgar Silva - Coordenador Acadêmico da Fundação Brasileira de Contabilidade - seção Pará (obs. pendente de confirmação)
9:30 - 10:30h	09/10/2009 (Sexta)	Painel: "Com. habilidade e Auditoria para o Terceiro Setor" Painelistas: Ovídio Cavalcante Araújo - Contador e Presidente do CRC-CE Nélio Dantas Elias - Contador e Auditor e sócio da A&C - Auditoria e Consultoria S/S Ltda Coordenadora: Leila Elias - Vice presidente de Registro CRCPA e coordenadora do Comitê de Responsabilidade Sócio Ambiental do CRCPA

IV ENCONTRO DE CONTABILIDADE DA AMAZÔNIA LEGAL. ENCONTRO DE PROFESSORES E COORDENADORES DE CURSO DE CIÊNCIAS CONTÁBEIS		
DATA	HORARIO	PROGRAMAÇÃO
09/10/2009 (Sexta)	09:00	Abertura Presidentes CRCs: PA, AM, TO Painel: "Desafios e Perspectivas dos Programas de Mestrado e Doutorado na Amazônia" Painelista: João Luiz Becker (Coordenador da área de Administração, Ciências Contábeis e Turismo da CAPES *PID em Management Science pela University Of California at Los Angeles) Debateadores: Nábia Maria Vasconcelos Maciel - Pro - Reitora de Pesquisa, Pós Graduação e extensão da UNAMA Doutor João Paulo Filho - Representante do Centro Universitário do Pará - CESUPA Maria Elvira Rocha de Sá - Professora e Diretora de curso da Universidade Federal do Para Palestras: "Aspectos da Formação do Professor de Ensino Superior de Ciências Contábeis" (Doutor em Contabilidade e Ciências Contábeis - FEA USP, Diretor Administrativo-Financeiro Professor da FUCAP Business School)
09/10/2009 (Sexta)	9:30 - 11:00h	
	11:00h - 12h	

IV ENCONTRO DE CONTABILIDADE DA AMAZÔNIA LEGAL ENCONTRO DE ESTUDANTES DE CURSO DE CIÊNCIAS CONTÁBEIS		
DATA	HORARIO	PROGRAMAÇÃO
09/10/2009 (Sexta)	09:00 - 10:00h	Abertura Presidentes de CRCs: AC, RO, MA Palestra: "A Imagem do Profissional de Contabilidade" Palestrante: José Joaquim Boarim (Contador-Atuário, Advogado, Superintendente Institucional da Fundação Escola de Comércio Álvares Penteado - FECAAP, Presidente da Comissão de Acompanhamento de Ensino na Área Contábil do CFC, Coord. da Câmara de Desenvolvimento Profissional do CRC SP e Juiz Arbitral do Tribunal Arbitral do Brasil) Projeto Voluntariado da Classe Contábil COMISSÃO DO VOLUNTARIADO
	10:00 - 10:30h	
	10:30 - 12h	Painel: "Contador - Sua carreira a escolha certa!" Painelista: Márcia Alcazar (Sócia e Diretora Administrativa das Empresas Seteco Consultoria Contábil e Asplan Sistemas Contadora pela Faculdades Associadas Ipiranga, possui MBA Executivo Internacional pela FIA/USP - Fundação Instituto de Administração Membro do IBRACON - Instituto dos Auditores Independentes do Brasil)

**O IV Encontro de Contabilidade da Amazônia Legal é reconhecido para fins do Programa de Educação Profissional Continuada, nos termos da Resolução CFC 1.146/08, de 12/12/2008, atribuindo-se 10 (dez) pontos.**



N.º 7.590

# Certificado

Certificamos que REGIANE ROBERTO DA SILVA frequentou com aproveitamento o curso de **CONTABILIDADE APLICADA AO SETOR PÚBLICO** em conformidade com as Normas Brasileiras de Contabilidade Aplicada ao Setor Público e com a LRF, realizado no período de 02 a 06 de julho de 2012, com a carga horária de 36 horas aulas, pelo que lhe é conferido este certificado.

Natal-RN, 06 de julho de 2012.

  
**FRANCO & FORTES LTDA**  
Consultoria, Auditoria e Treinamento  
Diretor

  
**PROF. JOÃO FORTES**  
Instrutor.



# CERTIFICADO



**Certificamos que REGIANE ROBERTO DA SILVA participou do curso de CONDUTAS VEDADAS AOS AGENTES PÚBLICOS EM ÚLTIMO ANO DE MANDATO, ministrado por CLEBER MESQUITA DOS SANTOS, com carga-horária de 4 horas, realizado no dia 13 de setembro de 2016, em Tucuruí-PA.**

**em 08 de Dezembro de 2016**

RUMO

INSTRUTOR

RUMO

Soluções em Treinamento e Desenvolvimento.

# CERTIFICADO

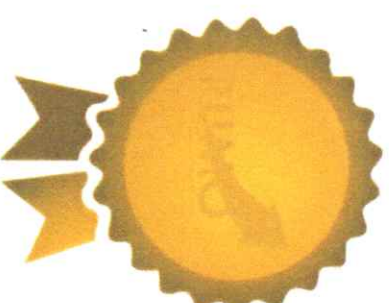

Certificamos que **REGIANE ROBERTO DA SILVA** participou do curso de **PROCESSOS E PROCEDIMENTOS DE TRANSIÇÃO DE GOVERNO**, ministrado por **CLEBER MESQUITA DOS SANTOS**, com carga-horária de **04 horas**, realizado no dia **13 de setembro de 2016**, em **Tucuruí-Pa.**

Soluções em Treinamento e Desenvolvimento.

**Belém, 08 de Dezembro de 2016**

\_\_\_\_\_  
RUMO

\_\_\_\_\_  
INSTRUTOR

**RUMO**  
Soluções em Treinamento e Desenvolvimento.



# CERTIFICADO

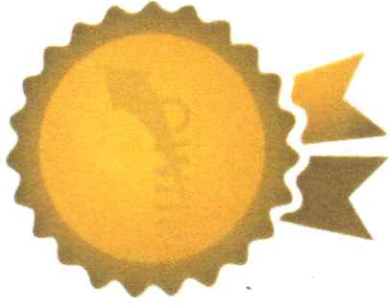

**Certificamos que REGIANE ROBERTO DA SILVA participou do curso de RESPONSABILIZAÇÃO DOS AGENTES PÚBLICOS PERANTE OS TRIBUNAIS DE CONTAS, ministrado por CLEBER MESQUITA DOS SANTOS, com carga-horária de 08 horas, realizado no dia 14 de setembro de 2016, em Tucuruí-Pa.**



RUMO

**Belém, 15 de Dezembro de 2016.**



INSTRUTOR

**RUMO**

Soluções em Treinamento e Desenvolvimento.

# CERTIFICADO

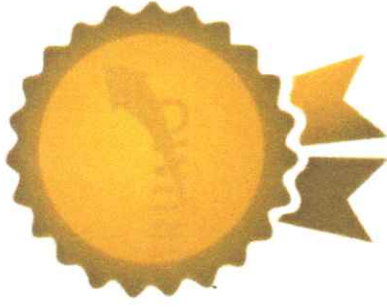

**Certificamos que REGIANE ROBERTO DA SILVA participou do curso de LICITAÇÕES CONFORME JURISPRUDÊNCIA DO TCU, ministrado por CLEBER MESQUITA DOS SANTOS, com carga-horária de 4 horas, realizado no dia 15 de setembro de 2016, em Tucuruí-PA.**

**em Tucuruí-PA, em 08 de Dezembro de 2016.**

RUMO

INSTRUTOR





ESTADO DO PARÁ

PREFEITURA MUNICIPAL DE BREU BRANCO

## CERTIFICADO

A Prefeitura Municipal de Breu Branco, certifica que *Regiane Roberto da Silva*  
Participou do curso de "5 S" de Qualidade Total.

Breu Branco – Pa, 29 de Março de 2003

Egon Kolling  
Prefeito Municipal

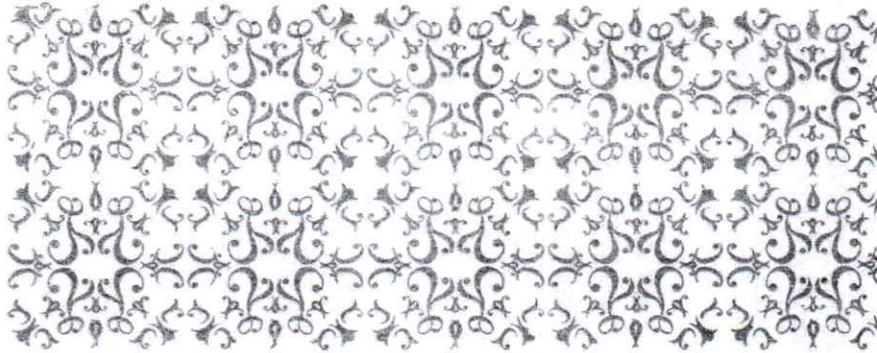

Universidade Anhanguera-Uniderp

# DIPLOMA

O Reitor da "Universidade Anhanguera - Uniderp", no uso de suas atribuições e tendo em vista a colação de grau do CURSO DE CIÊNCIAS CONTÁBEIS em 15 de março de 2011, confere o título de

**BACHAREL EM CIÊNCIAS CONTÁBEIS**

a

**CARLINDA MONTEIRO LIMA**

Cédula de Identidade nº 3300990/PA, nascida em 09 de maio de 1981, natural do estado do Pará, nacionalidade brasileira, a fim de que possa gozar de todos os direitos e prerrogativas legais.

Campo Grande - MS, 21 de novembro de 2011.



Prof. Me. Emerson Augusto Miotto Corazza  
Secretário Acadêmico

Diplomado(a)

Prof. Dr. Guilherme Marback Neto  
Reitor



**CURSO: CIÊNCIAS CONTÁBEIS, BACHARELADO**  
Reconhecido pelo art. 63 da Portaria Normativa N.º 40/2007, republicada no D.O.U. de 29/12/2010.

Universidade Anhanguera – Uniderp	
<b>DIPLOMA</b>	
Registrado sob n.º	0787 Livro n.º 09-C-Cont
Fls. n.º	026 Processo n.º 043753/2011
Nos termos da Lei n.º 9.394/96, artigo 48, parágrafo 1.º.	
Em	02 de fevereiro de 2012
 Chefe da Divisão de Registro de Diplomas I	
Viso	 Reitor



**CONSELHO REGIONAL DE CONTABILIDADE DO ESTADO DO PARÁ**  
**CERTIDÃO DE REGULARIDADE CADASTRAL DE SOCIEDADE EMPRESÁRIA LTDA**

**O CONSELHO REGIONAL DE CONTABILIDADE DO ESTADO DO PARÁ** certifica que a Organização Contábil identificada no presente documento encontra-se em situação regular.

**IDENTIFICAÇÃO DO REGISTRO**

DENOMINAÇÃO.... :	SERVICON - SERVIÇOS CONTABEIS LTDA - ME
NOME FANTASIA.. :	SERVICON - SERVIÇOS CONTABEIS
REGISTRO..... :	PA-000855/O-9
CATEGORIA..... :	SOCIEDADE EMPRESÁRIA LTDA
CNPJ..... :	23.644.674/0001-24

A presente CERTIDÃO não quita nem invalida quaisquer débitos ou infrações que, posteriormente, venham a ser apurados pelo CRCPA contra o referido registro.

A falsificação deste documento constitui-se em crime previsto no Código Penal Brasileiro, sujeitando o autor à respectiva ação penal.

Emissão: BELÉM, 30/09/2020 as 16:30:45.

Válido até: 29/12/2020.

Código de Controle: 621182.

Para verificar a autenticidade deste documento consulte o site do CRCPA.





ESTADO DO PARÁ  
PREFEITURA MUNICIPAL DE TUCURUÍ  
DEPARTAMENTO FINANCEIRO  
CNPJ: 05.251.632/0001-41

### ATESTADO DE CAPACIDADE TÉCNICA

A prefeitura Municipal de Tucuruí-PA Sob o CNPJ: nº 05.251.632/0001-41, Situada na travessa Raimundo Ribeiro de Souza nº 01, Centro, **Atesta** para devido fins que a senhora: **Regiane Roberto da Silva**, brasileira, divorciada, portadora da Carteira de Identidade nº 2811974 2ª via SSP/PA e CPF nº 427.284.492-91, Prestou serviços a esta Prefeitura no cargo de Diretora de Departamento de Contabilidade, matrícula 12574-1, no período de 01/03/2009 à 30/12/2016, onde dentre outras realizava as seguintes tarefas:

- Realização de registros contábeis dos fatos orçamentários, financeiros e patrimonial da prefeitura;
- Elaboração de Balancetes, Demonstrações Contábeis e Relatórios de acordo com a legislação em vigor;
- Elaborar para o TCM as prestações de contas quadrimestrais e anuais como também os relatórios bimestrais: Relatório Semestral de Gestão Fiscal;
- Assessorar quanto à elaboração de Conciliações Bancária se auxiliar na emissão das Ordens de Pagamentos como também na forma dos pagamentos;
- Prestar assessoria à todas atividades do Setor de Licitações relacionadas à contabilidade.

Tucuruí/PA, 30 de Dezembro de 2016.

---

ORLANDO DE DEUS E SILVA NETO  
SECRETARIO MUNICIPAL DE FAZENDA  
PORT. Nº 002/2016-GP



1

**ESTADO DO PARÁ**  
**PREFEITURA MUNICIPAL DE TUCURUÍ**  
**GABINETE DO PREFEITO**  
**C.N.P.J : 05.251.632/0001-41**

---



**DECLARAÇÃO DO PODER PÚBLICO**

O Município de Tucuruí Estado do Pará, pessoa jurídica de direito publico interno, regularmente inscrita no CNPJ nº 05.251.632/0001-41, com sede na Travessa Raimundo Ribeiro de Souza nº 01 Bairro Santa Izabel, neste ato representada por seu Prefeito em pleno exercício do cargo, o Senhor **SANCLÉR ANTONIO WANDERLEY FERREIRA**, nacionalidade Brasileiro, portador do CPF nº 118.279.122-00, carteira de Identidade nº 6.848.253 SSP/PA, declara que a servidora **REGIANE ROBERTO DA SILVA**, portadora do CPF nº 427.284.792-91, lotada na Secretaria Municipal de Fazenda, na função de contadora desta administração, encontra-se impossibilitada de se ausentar das suas funções no período de **1º de julho a 30 de setembro do ano em curso**, uma vez que a mesma é responsável pela área contábil da Prefeitura Municipal de Tucuruí/PA.

Tucuruí/PA, 1º de julho de 2011

**SANCLÉR ANTONIO WANDERLEY FERREIRA**  
**Prefeito Municipal**



 <p align="center"><b>Prefeitura Municipal de Tucuruí</b> <b>Secretaria Municipal de Fazenda</b> <b>Departamento Municipal de Tributação</b></p> <p align="center">NOTA FISCAL DE SERVIÇOS ELETRONICA - NFS-e</p>	Número da Nota: <b>00000339</b>		
	Data e Hora de Emissão: <b>28/12/2020 11:15</b>		
	Cód. Verificação: <b>a9d30j5b5</b>	Recibo Provisório:	
<b>PRESTADOR DE SERVIÇOS</b>			
Nome/Razão Social: <b>SERVICON - SERVIÇOS CONTÁBEIS LTDA-ME</b> CPF/CNPJ: <b>23.644.674/0001-24</b> Inscrição Municipal: <b>34157</b> Endereço: <b>RUA PRESIDENTE MÉDICE, 110 -</b> Município: <b>Tucuruí UF: PA</b> Email:			
<b>TOMADOR DE SERVIÇOS</b>			
Nome/Razão Social: <b>DOMUS MOTEL LTDA ME</b> CPF/CNPJ: <b>07.246.629/0001-65</b> Endereço: <b>RODOVIA TRANSCAMETA, S/N- Bairro INDUSTRIAL</b> Complemento: <b>SN KM 02</b> Município: <b>Tucuruí</b> UF: <b>PA</b> CEP: <b>68457200</b> E-mail: <b>andreiabg1@hotmail.com</b>			
<b>DISCRIMINAÇÃO DOS SERVIÇOS</b>			
Descrição: <b>HONORÁRIOS CONTÁBEIS 12/2020.</b>			
Item	Qtde	Unitário R\$	Total R\$
SERVIÇOS CONTÁBEIS	1,0000	630,00	630,00
Total da Nota: <b>R\$ 630,00</b>		Desconto Incondicionado: <b>R\$ 0,00</b>	Total das deduções: <b>R\$ 0,00</b>
Base de cálculo: <b>R\$ 630,00</b>		PIS (0.0000%): <b>R\$ 0,00</b>	COFINS (0.0000%): <b>R\$ 0,00</b>
INSS (0.0000%): <b>R\$ 0,00</b>		IR (0.0000%): <b>R\$ 0,00</b>	CSLL (0.0000%): <b>R\$ 0,00</b>
Alíquota do ISS: (%) <b>0,00</b>	Valor do ISS: <b>R\$ 0,00</b>	Desconto Condicionado: <b>R\$ 0,00</b>	Valor Líquido <b>R\$ 630,00</b>
<b>OUTRAS INFORMAÇÕES</b>			
Competência da Nota Fiscal: 12/2020		Local da Prestação do Serviço: Tucuruí/PA	
ISS Retido: Não		Local de Incidência do Imposto: Tucuruí/PA	
CNAE: 69.20-6-01			
Descrição da Atividade: <b>ATIVIDADES DE CONTABILIDADE</b>			
Tipo de serviço: <b>17.19 - Contabilidade, inclusive serviços técnicos e auxiliares.</b>			
Regime Tributário: <b>Simple Nacional</b>			
Porte: <b>Microempresa</b>			
Informações Adicionais: <b>EMPRESA OPTANTE PELO SIMPLES NACIONAL, NÃO GERA CRÉDITO FISCAL DE ISS/IIPI.</b>			
			Valide a nota por meio do QRCode 



**Prefeitura Municipal de Tucuruí**  
**Secretaria Municipal de Fazenda**  
**Departamento Municipal de Tributação**

NOTA FISCAL DE SERVIÇOS ELETRONICA - NFS-e

Número da Nota:

00000340

Data e Hora de Emissão:

28/12/2020 11:21

Cód. Verificação:

**a0e30a7c1**

Recibo Provisório:

**PRESTADOR DE SERVIÇOS**

Nome/Razão Social: **SERVICON - SERVIÇOS CONTÁBEIS LTDA-ME**

CPF/CNPJ: **23.644.674/0001-24**

Endereço: **RUA PRESIDENTE MÉDICE, 110 -**

Município: **Tucuruí UF: PA**

Email:

Inscrição Municipal: **34157**

**TOMADOR DE SERVIÇOS**

Nome/Razão Social: **SANTA CRUZ INDÚSTRIA, COMÉRCIO E EXPORTAÇÃO DE MADEIRAS - EIRELI**

CPF/CNPJ: **18.599.739/0001-27**

Endereço: **RUA SÃO JOSÉ, S/N- Bairro MURINIM**

Município: **Benevides**

E-mail: **santacruzmadeiras@hotmail.com**

Complemento: **SN**

UF: **PA**

CEP: **68795000**

**DISCRIMINAÇÃO DOS SERVIÇOS**

Descrição: **HONORÁRIOS CONTÁBEIS 12/2020.**

tem

SERVIÇOS CONTÁBEIS

Qtde	Unitário R\$	Total R\$
1,0000	1.995,00	1.995,00

Total da Nota:

**R\$ 1.995,00**

Desconto Incondicionado:

**R\$ 0,00**

Total das deduções:

**R\$ 0,00**

Base de cálculo:

**R\$ 1.995,00**

PIS (0.0000%):

**R\$ 0,00**

COFINS (0.0000%):

**R\$ 0,00**

INSS (0.0000%):

**R\$ 0,00**

IR (0.0000%):

**R\$ 0,00**

CSLL (0.0000%):

**R\$ 0,00**

Alíquota do ISS: (%)

**0,00**

Valor do ISS:

**R\$ 0,00**

Desconto Condicionado:

**R\$ 0,00**

Valor Líquido

**R\$ 1.995,00**

**OUTRAS INFORMAÇÕES**

Competência da Nota Fiscal: 12/2020

ISS Retido: Não

CNAE: 69.20-6-01

Descrição da Atividade: ATIVIDADES DE CONTABILIDADE

Local da Prestação do Serviço: Tucuruí/PA

Local de Incidência do Imposto: Tucuruí/PA

Tipo de serviço: 17.19 - Contabilidade, inclusive serviços técnicos e auxiliares.

Regime Tributário: Simples Nacional

Porte: Microempresa

Informações Adicionais: EMPRESA OPTANTE PELO SIMPLES NACIONAL, NÃO GERA CRÉDITO FISCAL DE ISS/IPI.

Valide a nota por meio do QRCode